

El balance perfecto entre **espacio, precio y ubicación** es el verdadero equilibrio

Equilibrio es un proyecto de una torre de apartamentos de doce pisos complementados con una plataforma comercial, excelentes zonas sociales y lo mas importante rodeado de nuestro paisaje cultural cafetero.

A continuación adjuntamos la información y características del inmueble.

INFORMACIÓN GENERAL	
Apartamento	1005
Tipo	3 alcobas
Parqueadero	
Área construida (m2)	74.27

INVERSIÓN	
Valor Apartamento	\$120,000,000
Valor Garage	
Valor Total	\$120,000,000
Cuota Inicial:	<u>30%</u>
Separación	
Saldo	
Cuotas Mensuales	
Saldo	
Crédito	<u>70%</u>
Validez de la cotización:	<u>5 días hábiles</u>

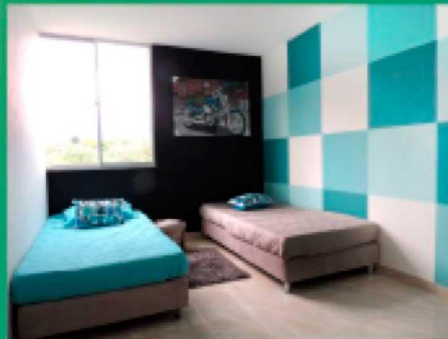
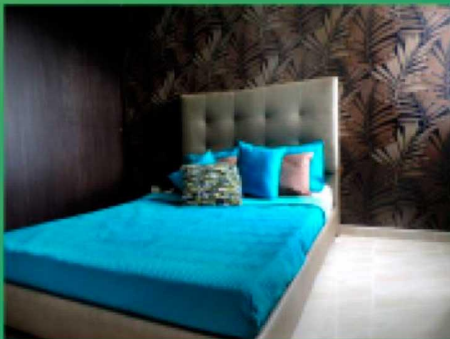

Más Información: Jorge Carreño Nuñez | ventas@arquitecturacivil.com | 3146828276